

DETALHE 01  
ESC. 1:25

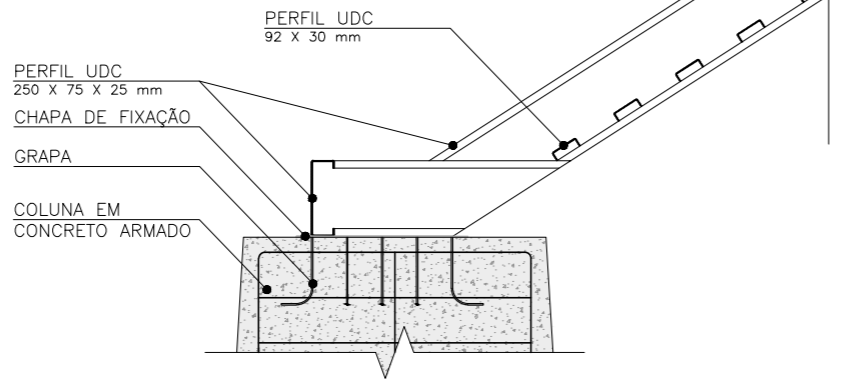

DETALHE 02  
ESC. 1:25

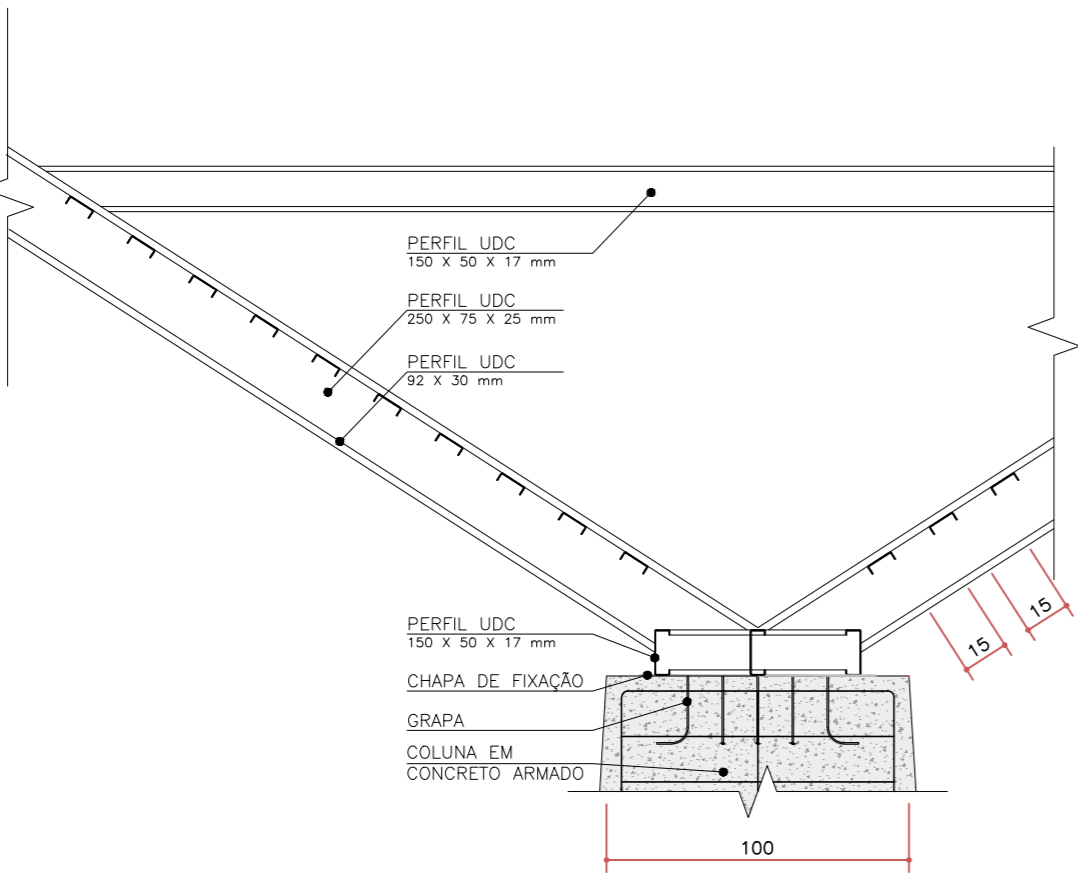

DETALHE 03  
ESC. 1:25

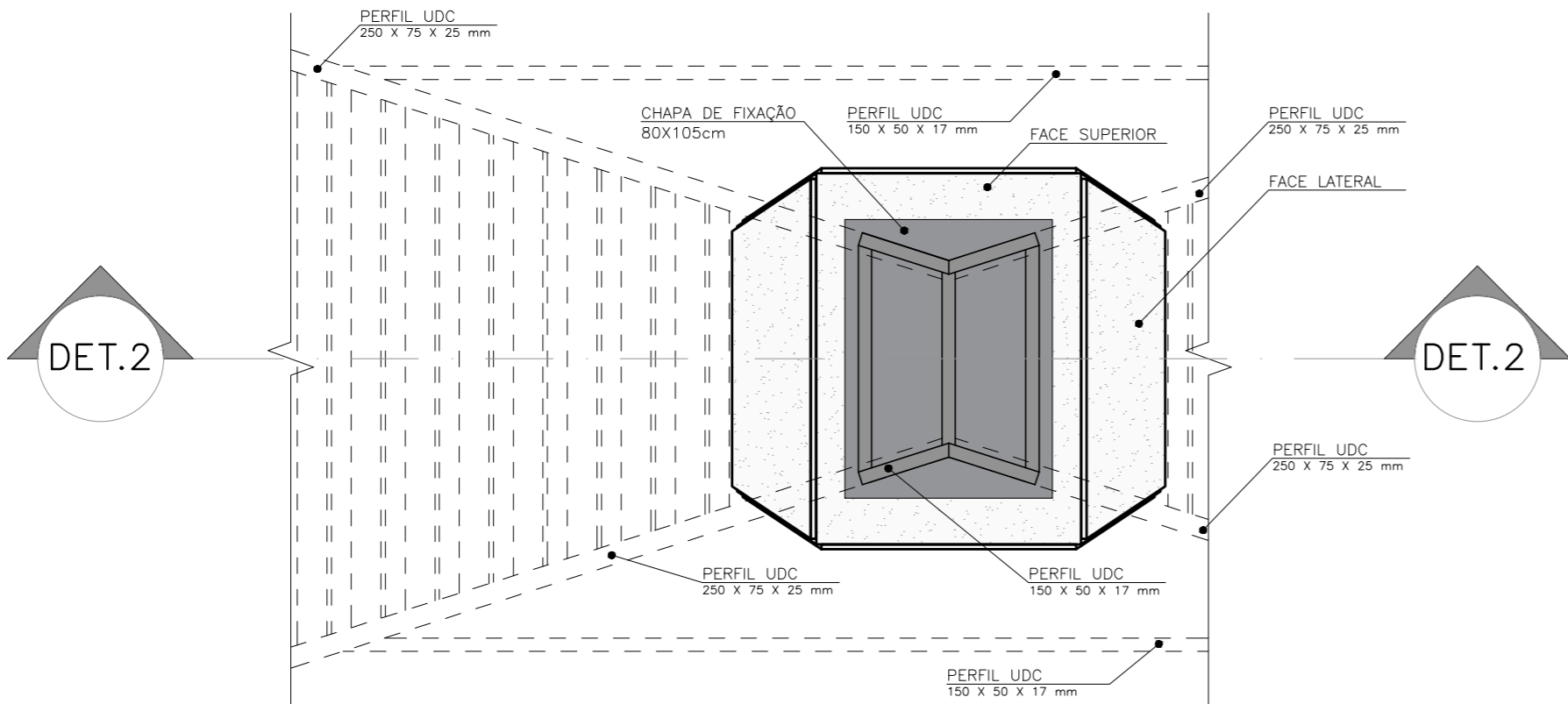

PILARES  
ESC. 1:50

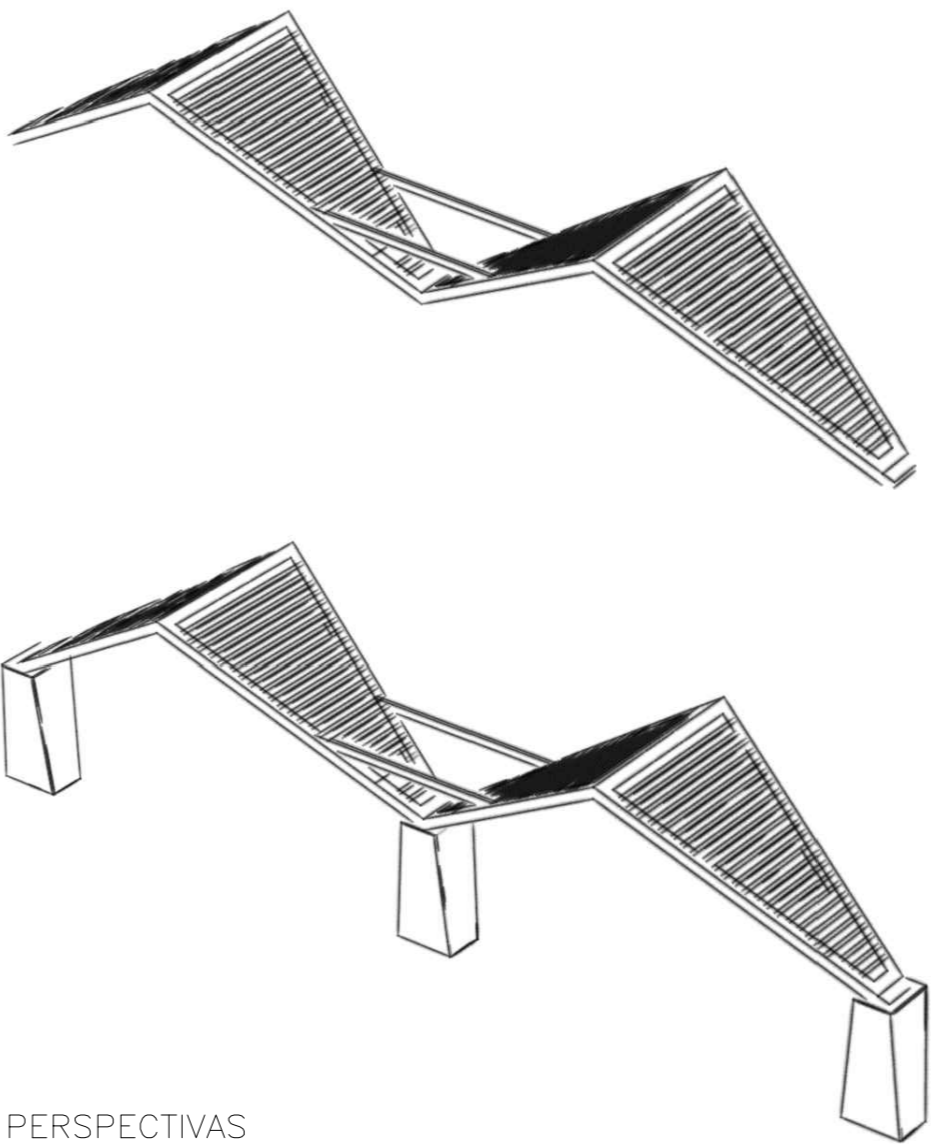
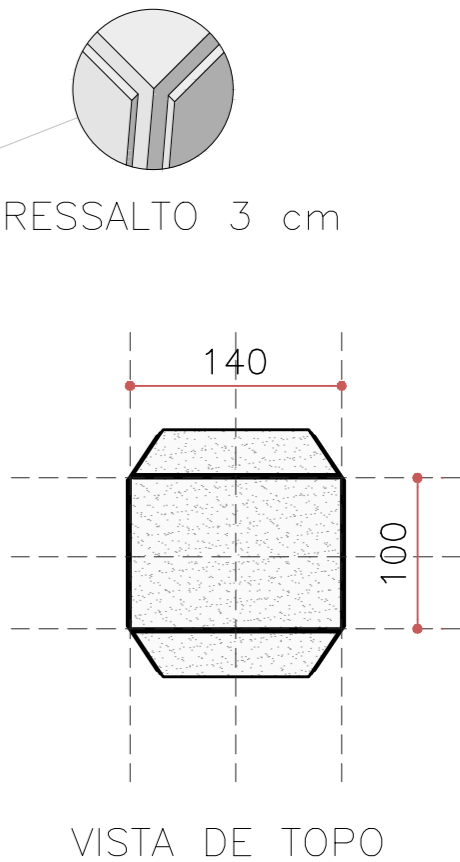
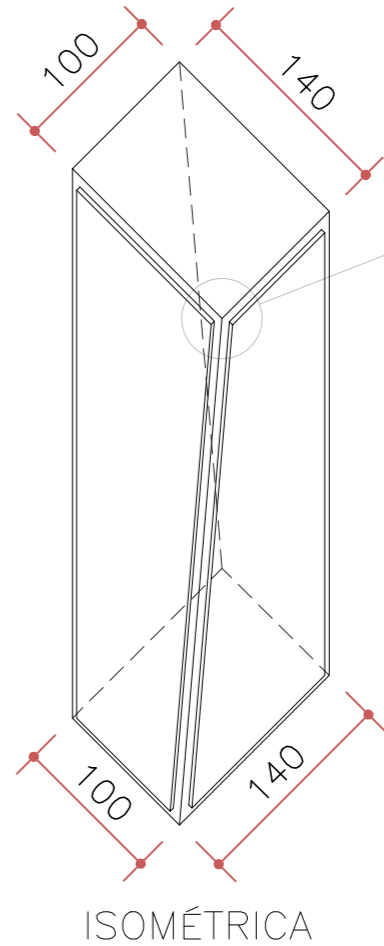
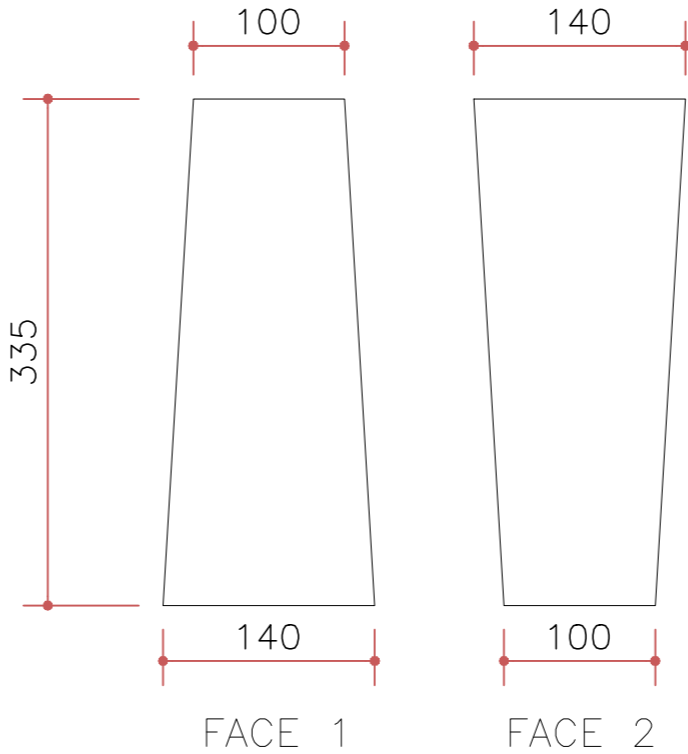

PERSPECTIVAS

LOCALIZADOR

ESQUEMA DE IMPLANTAÇÃO

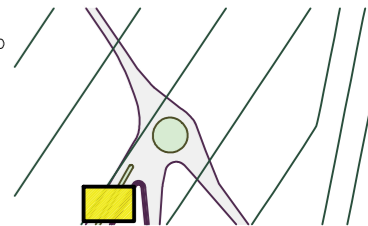

REVISÃO

PRIMEIRA EMISSÃO DATA: 21/03/2023

NOTAS DE REVISÃO

NOTAS GERAIS

ESTE DESENHO DEVE SER IMPRESSO COLORIDO;  
MEDIDAS DE COTA EM CENTÍMETROS;  
MEDIDAS DE COTA PREVALECEM SOBRE AS MEDIDAS DO DESENHO;  
CONFERIR OUTRAS MEDIDAS, NÍVEL, PRUMOS E ABERTURAS NO LOCAL;

INFORMAÇÕES DO PROJETO

PROJETO

PÓRTICO NOVA ROCCA

FASE DO PROJETO

PROJETO BÁSICO

LOCAL

NOVA ROCCA

TÍTULO DO ARQUIVO

PREF-2023-ARQ-Pórtico Nova Rocca-01-Planta baixa e Vistas-R02.dwg

TÍTULO DO DESENHO

DETALHES 01, 02 E 03

DETALHES PILARES

PERSPECTIVA

ESCALAS

1:25

1:50

RESPONSÁVEL PELO PROJETO

ARQUITETO MARCOS ANTÔNIO DE CASTRO ROCHA

CAU: A2585910

DESENHO: WALTER GAGLIARDI NETO

RESPONSÁVEL TÉCNICO:

RRT:

PREFEITURA DE GUARIBA  
SECRETARIA DE OBRAS



FOLHA

02

02